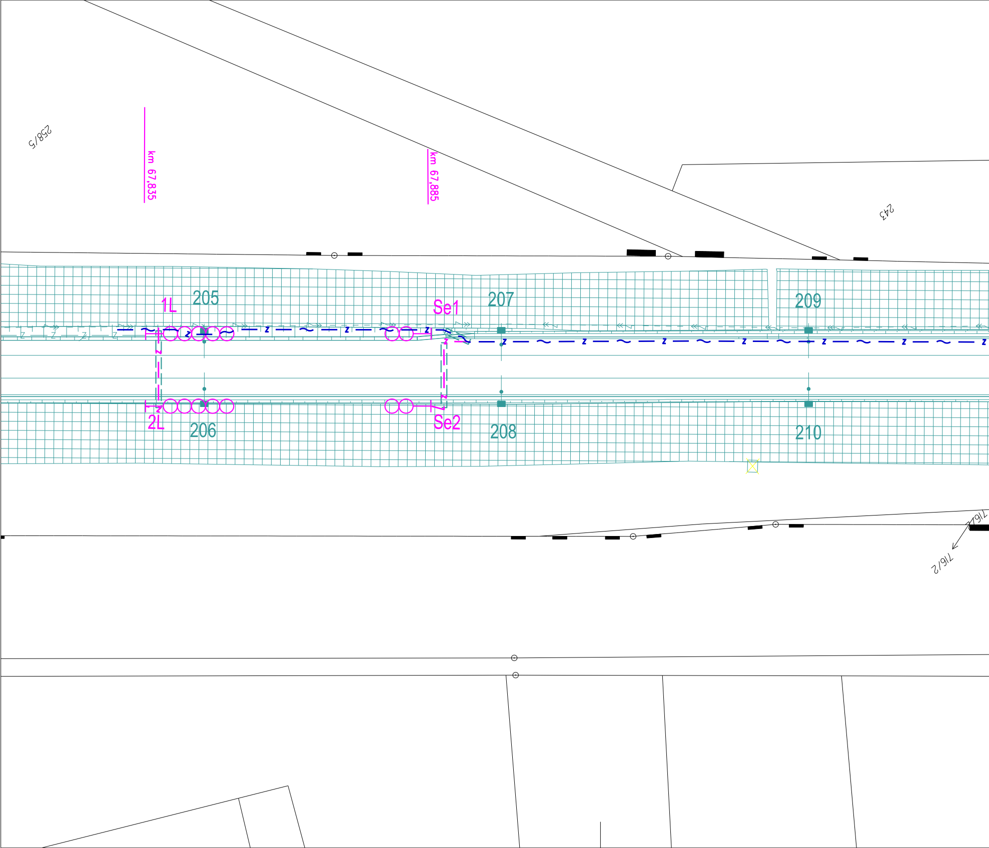
258/5
km 67,835
km 67,885
243
1L
205
Se1
207
209
2L
206
Se2
208
210
716/2
716/2

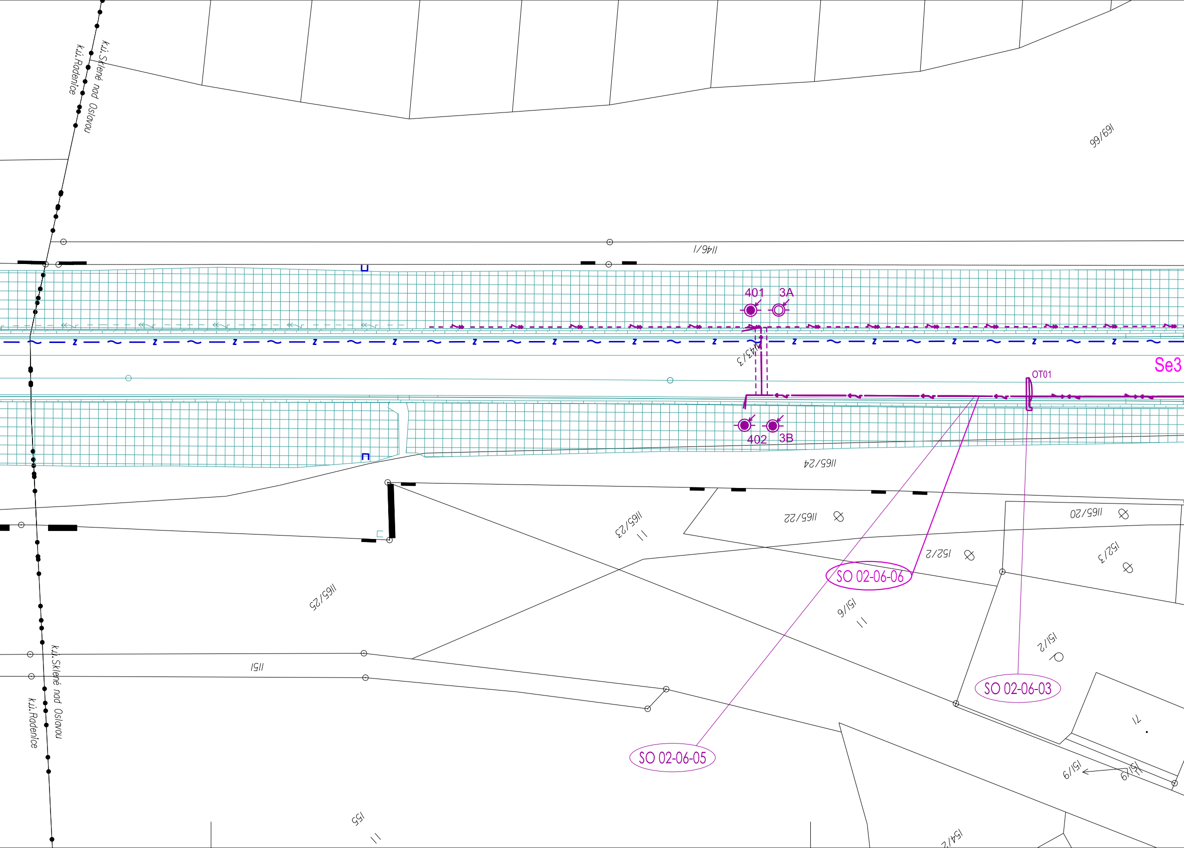
k.ú. Skléné nad Oslavou
k.ú. Radenice
169/66
1146/1
401
3A
402
3B
1143/3
Se3
OT01
1165/24
1165/23
1165/22
1165/20
152/2
152/3
1165/25
151/6
151/2
151
155
154/2
151/9
71
SO 02-06-06
SO 02-06-03
SO 02-06-05
k.ú. Skléné nad Oslavou
k.ú. Radenice

Číslo	Staničení ZV	Označení výhybky	EOV	místní M el.mot.př. EM	námezníku od ZV/staničení km	Poznámka
1	68,194 925	J60-1:11-300 - zlp - Pl - ČZ - b - KS - ZMB3	Ano	EM	55,1/68,246 994	
2	68,274 392	J60-1:11-300 - zlp - Pl - ČZ - b - KS - ZMB3	Ano	EM	55,1/68,216 323	
3	68,280 392	J60-1:11-300 - zlp - Lp - ČZ - b - KS - ZMB3	Ano	EM	55,1/68,332 461	
4	68,353 218	J60-1:11-300 - zlp - Pp - ČZ - b - KS - ZMB3	Ano	EM	55,0/68,405 161	
5	68,359 860	J60-1:11-300 - zlp - Lp - ČZ - b - KS - ZMB3	Ano	EM	55,1/68,301 790	
6	68,365 860	J60-1:11-300 - zlp - Ll - ČZ - b - KS - ZMB3	Ano	EM	55,0/68,417 802	

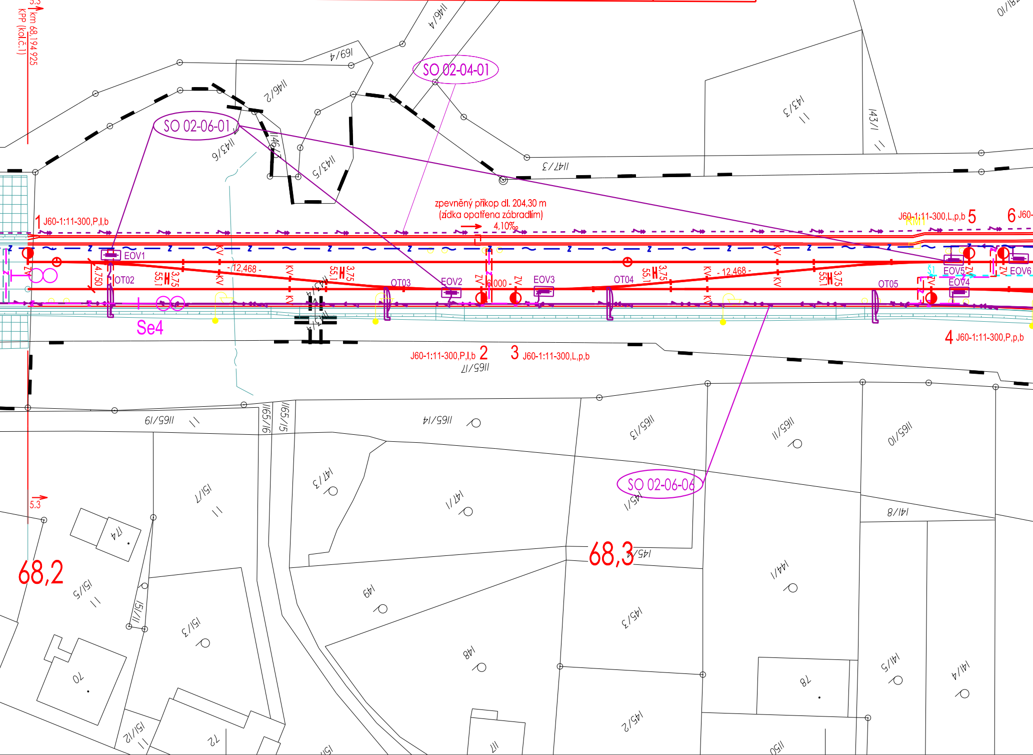

5.3
km 68,194 925
KPP (kol.č.1)
SO 02-04-01
SO 02-06-01
SO 02-06-06
zpevněný příkop dl. 204,30 m
(zídka opatřena zábradlím)
4,10‰
1 J60-1:11-300,P,l,b
J60-1:11-300,L,p,b 5
6 J60-
J60-1:11-300,P,l,b 2
3 J60-1:11-300,L,p,b
4 J60-1:11-300,P,p,b
EOV1
EOV2
EOV3
EOV4
EOV5
EOV6
OT02
OT03
OT04
OT05
RM1
Se4
4,750
- 12,468 -
- 12,468 -
6,000
55,1
3,75
KV
ZV
Š1
68,2
68,3
II69/4
II46/2
II46/4
II43/6
II46/3
II43/5
II47/3
II43/3
II43/1
142
381/10
II65/17
II65/19
II65/16
II65/15
II65/14
II65/13
II65/11
II65/10
151/7
147/3
147/1
145/1
141/8
174
151/5
151/11
151/3
149
145/3
144/1
148
70
78
141/5
141/4
151/2
72
117
145/2
150

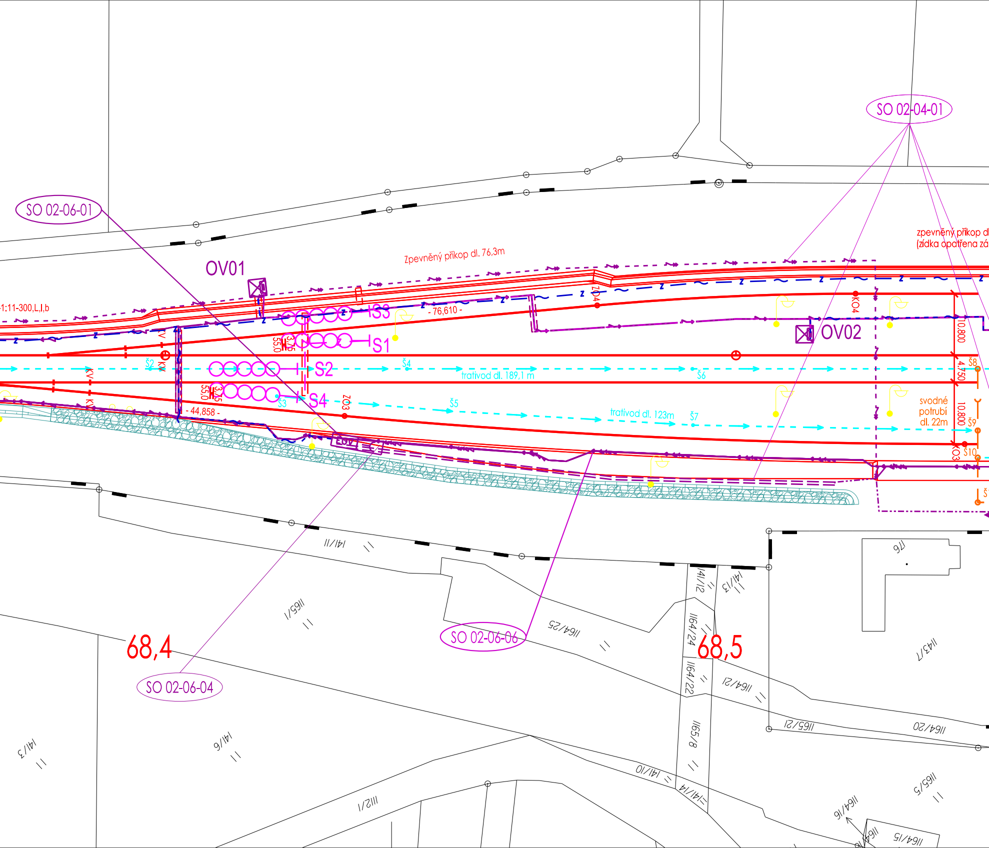
SO 02-06-01
SO 02-04-01
zpevněný příkop dl
(zídka opatřena zá
Zpevněný příkop dl. 76,3m
OV01
-1;11-300,L,I,b
S3
- 76,610 -
ZO4
KO4
OV02
S1
3,75
55,0
S2
Š2
KV
Š4
trativod dl. 189,1 m
Š6
Š8
4,750
10,800
S4
Š3
ZO3
Š5
- 44,858 -
trativod dl. 123m
Š7
svodné
potrubí
dl. 22m
Š9
KO3
Š10
141/11
1165/1
1164/25
141/12
141/13
176
1164/24
1143/7
68,4
68,5
SO 02-06-06
SO 02-06-04
1164/22
1164/21
1165/21
1164/20
1165/8
141/3
141/6
141/10
141/14
1112/1
1165/5
1164/16
1164/15

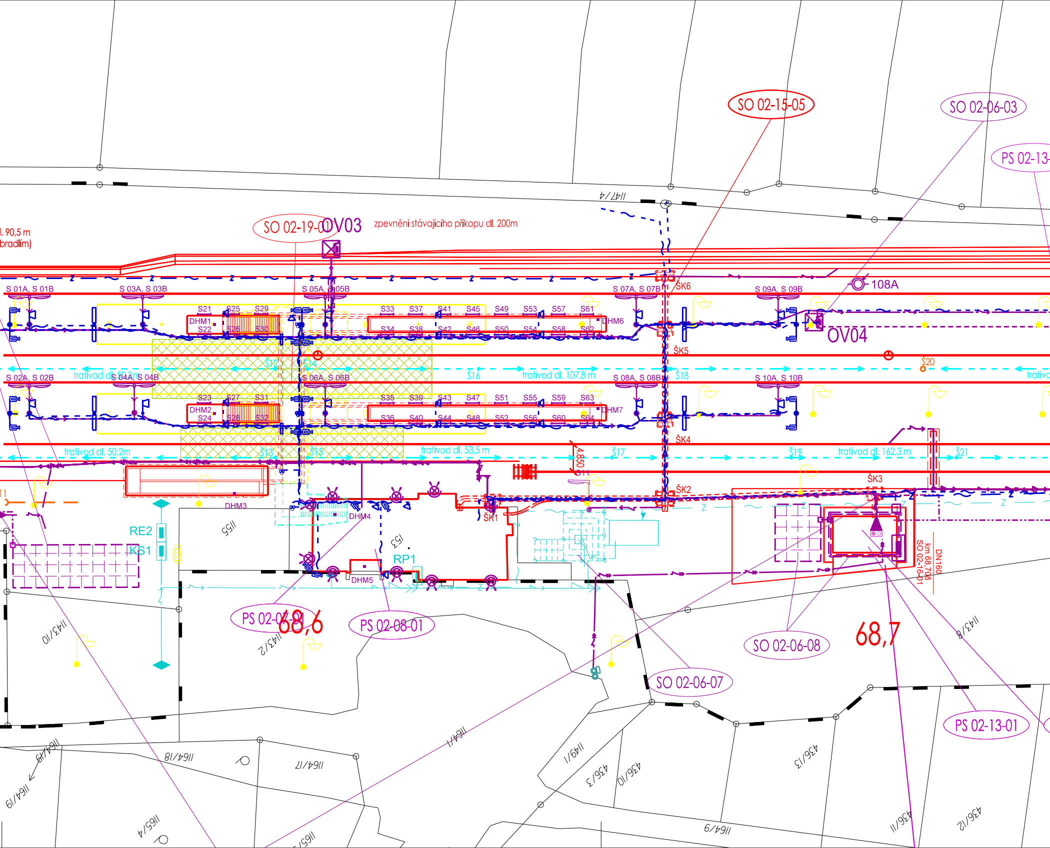
SO 02-15-05
SO 02-06-03
PS 02-13-
ll47/4
SO 02-19-0
OV03
zpevnění stávajícího příkopu dl. 200m
l. 90,5 m
bradlím)
108A
S 01A, S 01B
S 03A, S 03B
S 05A, S 05B
S 07A, S 07B
S 09A, S 09B
ŠK6
S21
S25
S29
S33
S37
S41
S45
S49
S53
S57
S61
DHM1
S22
S26
S30
S34
S38
S42
S46
S50
S54
S58
S62
DHM6
OV04
ŠK5
Š12
Š14
Š16
Š18
Š20
S 02A, S 02B
trativod dl. 50,2m
S 04A, S 04B
S 06A, S 06B
trativod dl. 107,8 m
S 08A, S 08B
S 10A, S 10B
trativo
S23
S27
S31
S35
S39
S43
S47
S51
S55
S59
S63
DHM2
S24
S28
S32
S36
S40
S44
S48
S52
S56
S60
S64
DHM7
ŠK4
trativod dl. 50,2m
Š13
Š15
trativod dl. 53,5 m
4,850
Š11
Š17
Š19
trativod dl. 162,3 m
Š21
ŠK3
ŠK2
DHM3
DHM4
ŠK1
RE2
KS1
l155
l53
RP1
DHM5
km 68,708
SO 02-16-01
DN160
PS 02-0
68,6
PS 02-08-01
ll43/10
ll43/2
SO 02-06-08
68,7
ll43/8
SO 02-06-07
PS 02-13-01
ll64/19
ll64/18
ll64/17
ll64/1
ll49/1
436/3
436/10
436/13
436/11
436/12
ll64/9
ll65/4
ll65/

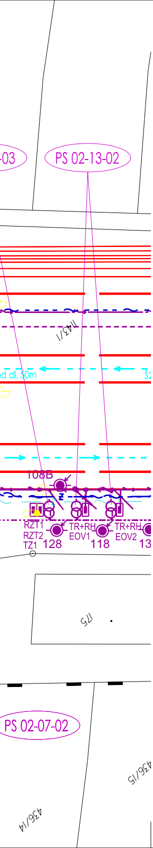
-03
PS 02-13-02
1143/1
d dl. 50m
Š2
108B
Z
RZT1
RZT2
TZ1
128
TR+RH
EOV1
118
TR+RH
EOV2
13
175
PS 02-07-02
436/15
436/14

			ČÍSLO SOUPRAVY:
		PO PŘIPOMÍNKOVÉM ŘÍZENÍ	
REVIZE Č.	DATUM	ZMĚNA	

MORAVIA CONSULT Olomouc a.s.
LEGIONÁŘSKÁ 1085/8 , 779 00 Olomouc
tel.: +420 585 570 444
IDS: kjee9md
e-mail: moravia@moravia.cz
http://www.moravia.cz

EXPROJEKT
EXprojekt s.r.o.
HERŠPICKÁ 758/13, 619 00 Brno
tel.: +420 533 312 000
IDS: dh84e85
e-mail: info@exprojekt.cz
http://www.exprojekt.cz

OBJEDNATEL	SŽDC Správa železniční dopravní cesty, státní organizace v zastoupení: SŽDC, Stavební správa východ, Nerudova 1, 779 00 Olomouc	
ZHOTOVITEL	"Společnost pro ŽST Sklené nad Oslavou" MORAVIA CONSULT Olomouc a.s. (VEDOUCÍ SDRUŽENÍ), EXprojekt s.r.o.	
HLAVNÍ INŽENÝR PROJEKTU	ING. JIŘÍ PARMA	G. ŘEDITEL MORAVIA CONSULT Olomouc a.s. ING. VÁCLAV KRATOCHVÍL
ODPOVĚDNÝ PROJ. OBJ., PS	NAVRHL, VYPRACOVAL	KONTROLOVAL
TOMÁŠ VYSLOUŽIL Vysloužil	TOMÁŠ VYSLOUŽIL Vysloužil	ING. VLADIMÍR PROCHÁZKA
KRAJ: VYSOČINA	POVĚŘENÝ OÚ: VELKÉ MEZIŘÍČÍ	OBEC: SKLENÉ NAD OSLAVOU

"Rekonstrukce žst. Sklené nad Oslavou"

Koordinační situace kabelových tras
M 1:500

Koordinační situace kabelových tras - část 1

ZAK. ČÍSLO MCO	18 - 035 - 231- SR
ÚČEL	DOKUMENTACE PRO STAVEBNÍ POVOLENÍ
DATUM	ČERVEN 2019
FORMÁT	10 A4
MĚŘÍTKO	1:500
ČÁST C.4	POŘ.Č. 01.